



Jogos de doenças de pele da NLR - Versão “faça você mesmo” (DIY)

Jogo de memória

- Recomenda-se imprimir em papel cartão ou papelão.
- Cada carta de memória tem um verso idêntico. Portanto, quando você vira as cartas, todas elas têm a mesma aparência. Os versos são exibidos na primeira página. Essa página precisa ser impressa 12 vezes.
- Você pode fazer uma impressão frente e verso ou colar a frente e o verso juntos.
- Há linhas de corte impressas nas páginas. Siga-as para garantir o tamanho correto das cartas (74 x 105 mm).
- A cor laranja ultrapassa um pouco sobre as linhas de corte, para garantir que não apareçam linhas brancas na lateral das cartas; ou seja, você precisará cortar uma pequena linha laranja de cada carta.

Em caso de dúvidas, entre em contato:
SkinApp@nlrinternational.org



EDCTP

The project leading to the development of this game is part of the EDCTP2 programme supported by the European Union.
Grant number: RIA2017NIM-1839-PEP4LEP



JOGO DE
MEMÓRIA
SINAIS E
SINTOMAS
DE PELE



Desenvolvido por NLR © 2019
www.nlrinternational.org



JOGO DE
MEMÓRIA
SINAIS E
SINTOMAS
DE PELE



Desenvolvido por NLR © 2019
www.nlrinternational.org



Estas partes formam o verso de cada carta de
memória

Imprima esta página 12 vezes

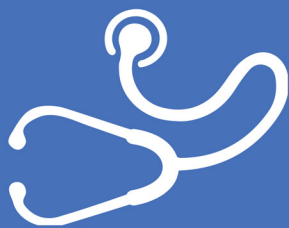

JOGO DE
MEMÓRIA
SINAIS E
SINTOMAS
DE PELE



Desenvolvido por NLR © 2019
www.nlrinternational.org

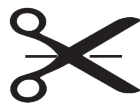

JOGO DE
MEMÓRIA
SINAIS E
SINTOMAS
DE PELE



Desenvolvido por NLR © 2019
www.nlrinternational.org





EDCTP

The project leading to the development of this game is part of the EDCTP2 programme supported by the European Union.
Grant number: RIA.2017NIM-1839-PEP4LEP

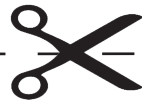
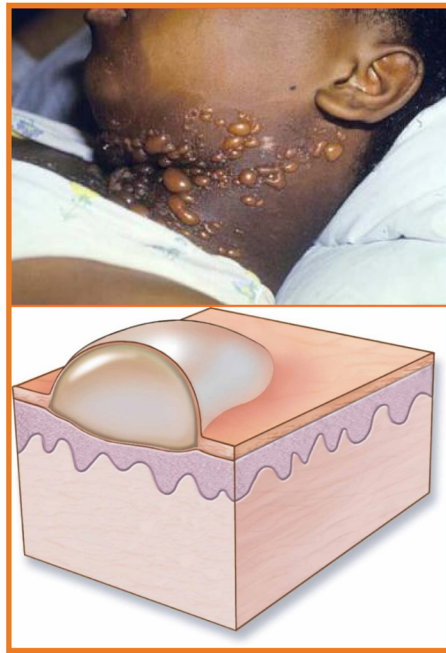

**Bolhas/grandes
bolhas**
Grandes inchaços da pele
contendo fluido aquoso

1



**JOGO DE
MEMÓRIA
SINAIS E
SINTOMAS
DE PELE**



Desenvolvido por NLR © 2019
www.nlrinternational.org



Direitos autorais em uma das fotos do jogo? Por favor, nos informe via: SkinApp@nlrinternational.org

Jogos de doenças de pele da NLR

Essas cartas de memória fazem parte dos jogos de doenças de pele da NLR. Os jogos de doenças de pele da NLR foram originalmente desenvolvidos no âmbito do projeto PEP4LEP, financiado pela EDCTP e pela LRI.

Como jogar

1. Coloque todas as cartas em fileiras, viradas para baixo, sobre a mesa
2. Um de cada vez, vire duas cartas escolhidas aleatoriamente
3. Se forem iguais, guarde-as - se não, vire-as novamente
4. A pessoa com o maior número de pares iguais vence o jogo
5. Difícil demais? Jogue com as cartas viradas para cima



Desenvolvido por NLR © 2019
www.nlrinternational.org

Version 4, 2020



EDCTP

The project leading to the development of this game is part of the EDCTP2 programme supported by the European Union.
Grant number: RIA.2017NIM-1839-PEP4EP



3

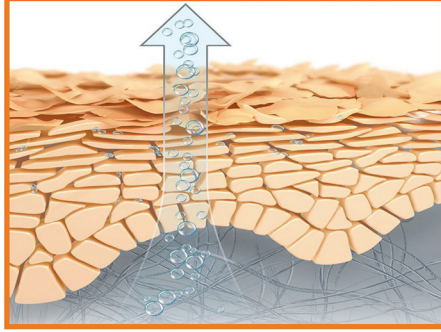

Fissuras

Pele áspera e muitas vezes
escamosa com cortes
pequenos ou profundos

3

2

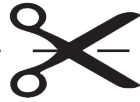

Comedões

Aberturas alargadas de folículos
pilosos abertos (cravo preto)
ou fechados (cravo branco)
preenchidas com queratina

2

4



Crostras (cascas)

Soro, sangue ou pus seco na superfície da pele

4



EDCTP

The project leading to the development of this game is part of the EDCTP2 programme supported by the European Union.
Grant number: RIA.2017NIM-1839-PEP4EP



5

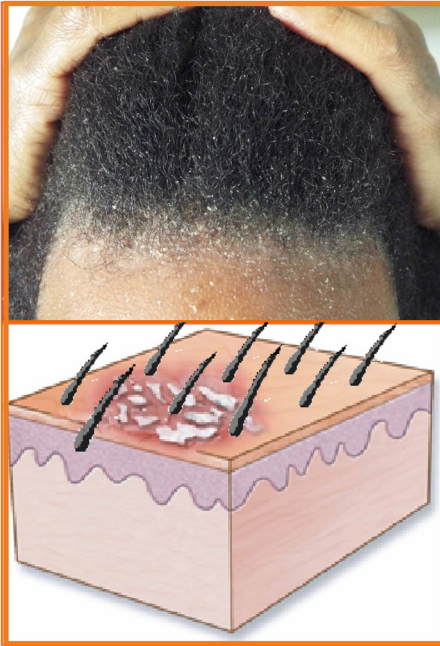

Caspa

Descamação branca, oleosa da pele no couro cabeludo, pode ser pruriginosa (coceira)

5

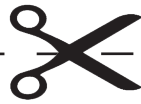

6

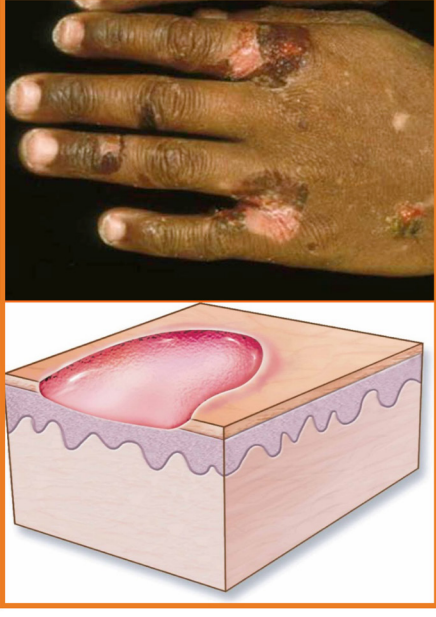

Erosões
Perda superficial de pele
Escoriação/abrasão

6



EDCTP

The project leading to the development of this game is part of the EDCTP2 programme supported by the European Union.
Grant number: RIA.2017NIM-1839-PEP4EP



7



**Elevação em forma de
domo com conteúdo
purulento (secreção)**

7



8

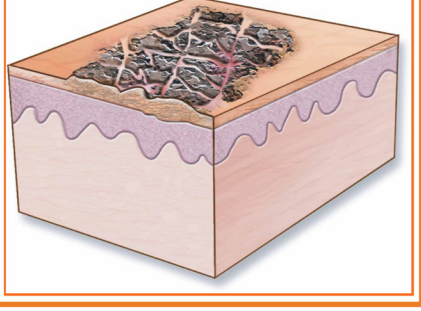

Liquenificação

Pele espessada com
aprofundamento das linhas
normais da pele (semelhante
ao couro)

8



EDCTP

The project leading to the development of this game is part of
the EDCTP2 programme supported by the European Union.
Grant number: RIA.2017NIM-1839-PEP4LEP



9

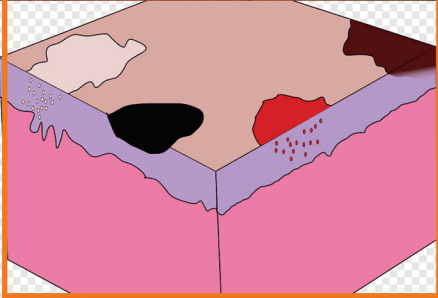
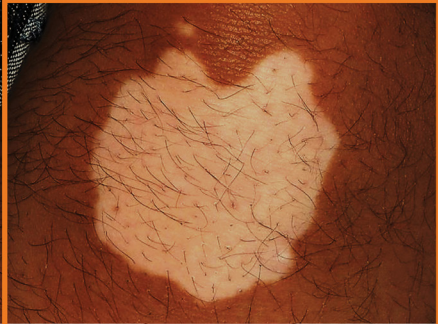

Máculas/alteração de cor circunscrita

Sem alteração no nível da
pele

9



10

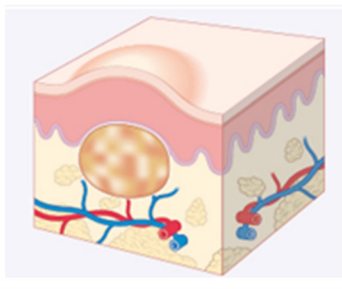

Nódulos/grande intumescência

Inchaço ou edema duro na/
sob a superfície da pele

10



EDCTP

The project leading to the development of this game is part of
the EDCTP2 programme supported by the European Union.
Grant number: RIA.2017NIM-1839-PEP4EP

11



Edema/Inchaço

Inchaço ou edema de uma
parte do corpo ou uma área
da pele, que pode ser duro
(rígido) ou mole

11



12



Escoamento
Corrimento lento de fluido da
pele ou ferida

12



EDCTP

The project leading to the development of this game is part of
the EDCTP2 programme supported by the European Union.
Grant number: RIA.2017NIM-1839-PEP4EP



13

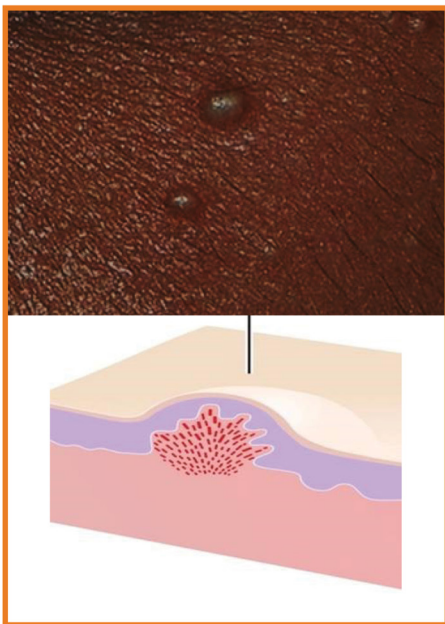

**Pápulas/pequena
intumescência**
Intumescência pequena e
rígida

13



14

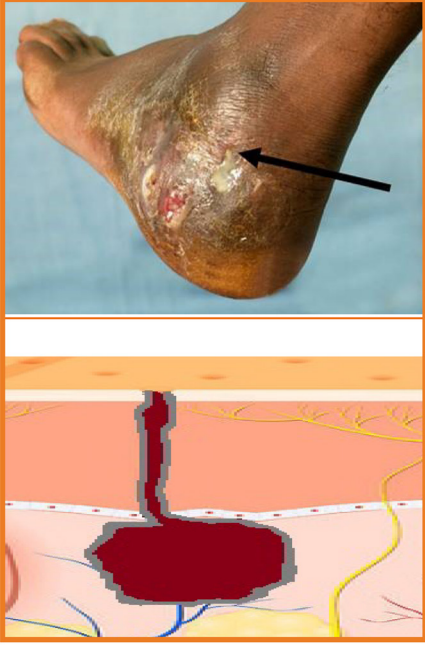

Fístulas liberando pus (granulado)

Passagem anormal conduzindo
de um abscesso para a superfície
da pele

14



EDCTP

The project leading to the development of this game is part of
the EDCTP2 programme supported by the European Union.
Grant number: RIA.2017NIM-1839-PEP4EP



15

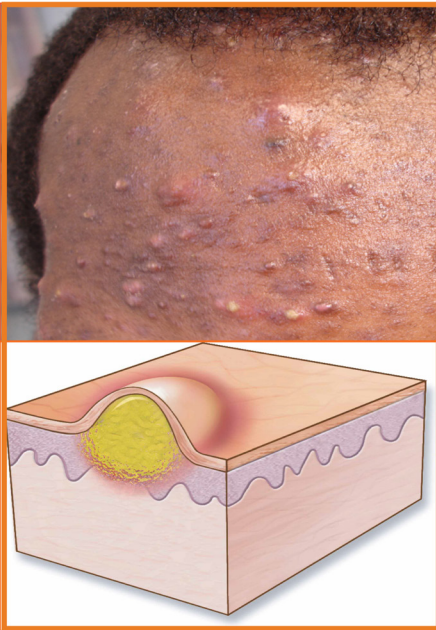

Pústulas/espinhas

Vesículas cheias de pus

15



16



Lesões arredondadas
Uma mudança na aparência da
pele com uma forma
arredondada, sem ferida

16



EDCTP

The project leading to the development of this game is part of
the EDCTP2 programme supported by the European Union.
Grant number: RIA2017NIM-1839-PEP/LEP



17

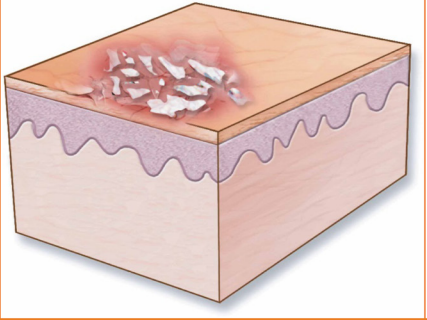

Escamas
Flocos brancos de pele seca /
queratina

17



18

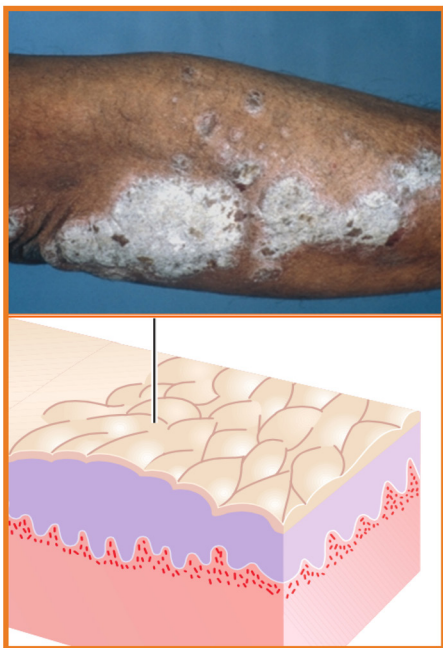

Placas (brancas)

Grandes elevações
superficiais com espessas
escamas brancas

18



EDCTP

The project leading to the development of this game is part of
the EDCTP2 programme supported by the European Union.
Grant number: RIA.2017NIM-1839-PEP4EP

19

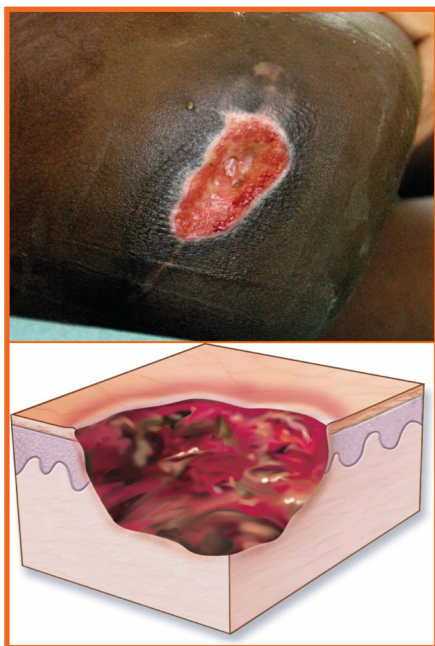

Úlceras (Escaras)

Ferida profunda arredondada/
oval na pele, com base vermelha
ou amarela, possivelmente com
crosta ou casca preta/amarela

19



20



Vesículas/pequenas bolhas

Pequenos inchaços da pele
contendo fluido aquoso

20



EDCTP

The project leading to the development of this game is part of
the EDCTP2 programme supported by the European Union.
Grant number: RIA2017NIM-1839-PEP4LEP



21

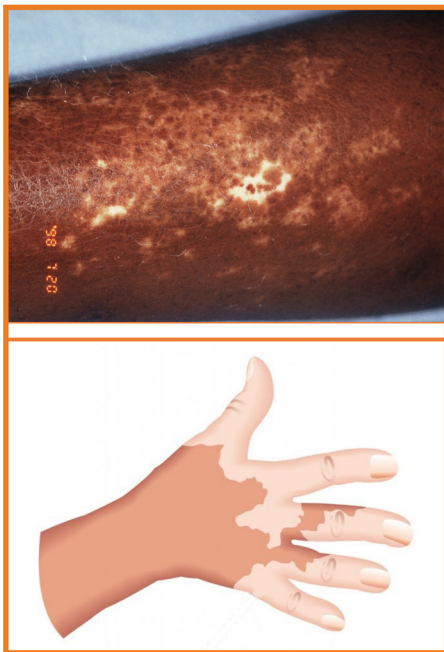

Hipopigmentação/ Despigmentação (clareamento, descoloração)

Área de pele com
descoloração incomum

21



22

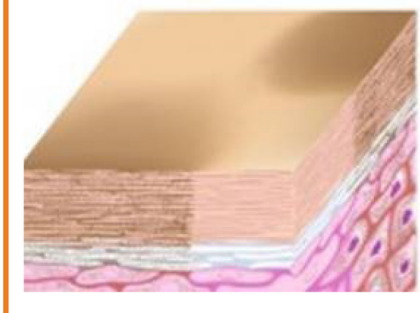

Hiperpigmentação (escurecimento)

Área de pele com
escurecimento incomum

22



EDCTP

The project leading to the development of this game is part of
the EDCTP2 programme supported by the European Union.
Grant number: RIA2017NIM-1839-PEP4LEP

23



Marcas de coceira / arranhões

Arranhão de pele leve ou
marcas vermelhas devido a
coceira

23





JOGO DE MEMÓRIA SINAIS E SINTOMAS DE PELE



Desenvolvido por NLR © 2019
www.nlrinternational.org



24

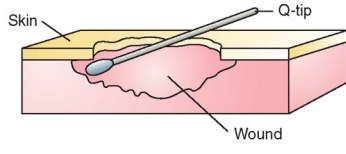

JOGO DE MEMÓRIA SINAIS E SINTOMAS DE PELE



Desenvolvido por NLR © 2019
www.nlrinternational.org



Úlcera com bordas indeterminadas

Ferida aberta redonda/oval
que continua sob as margens
da pele

24



EDCTP

The project leading to the development of this game is part of
the EDCTP2 programme supported by the European Union.
Grant number: RIA.2017WIM-1839-PEP4LEP